תוצרה:

מס' עדכון	הופץ ל:	תאריך
0	למכרז	01.07.24

תכנית רצפה
קנ"מ 1:50

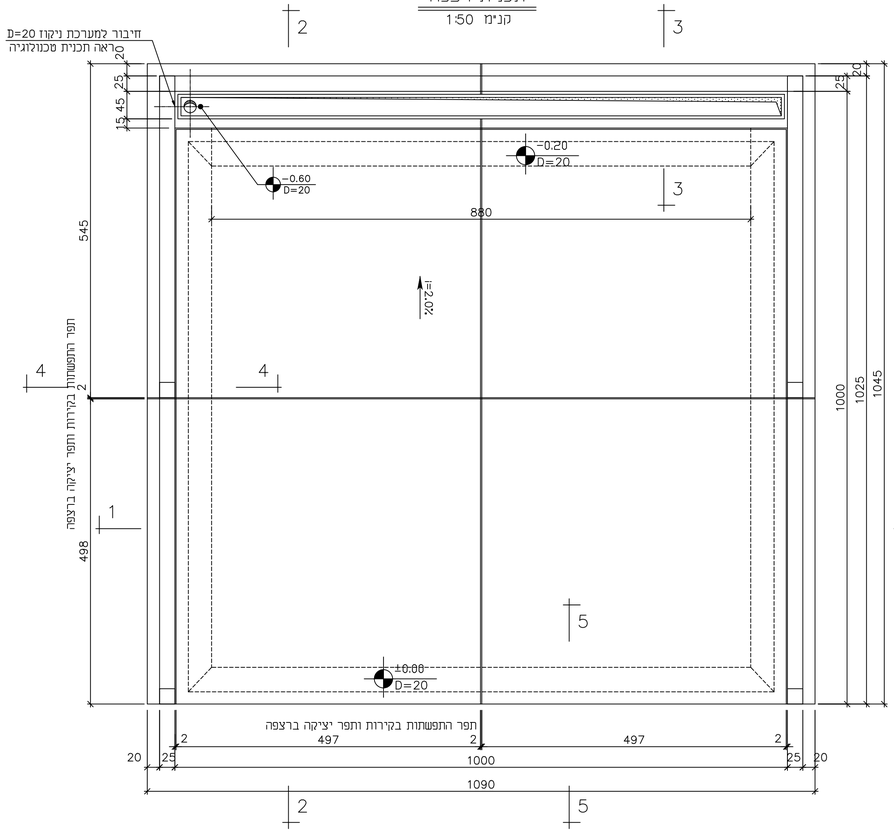

חתך 1-1
קנ"מ 1:50

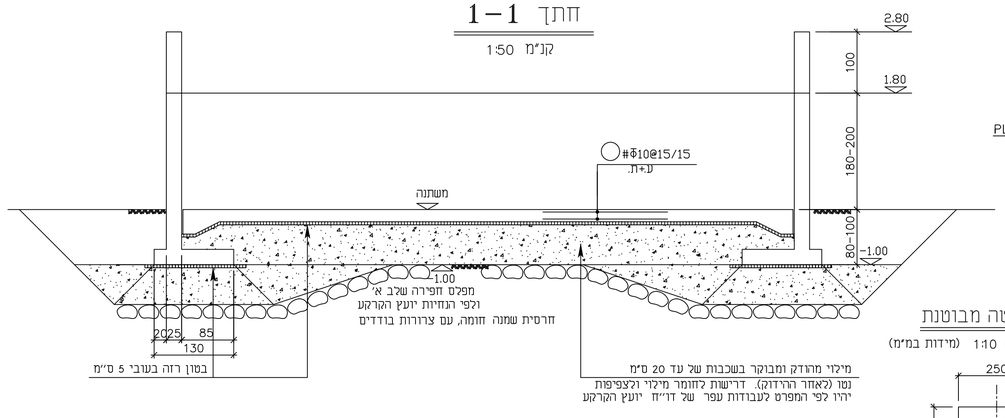

חתך 2-2
קנ"מ 1:50

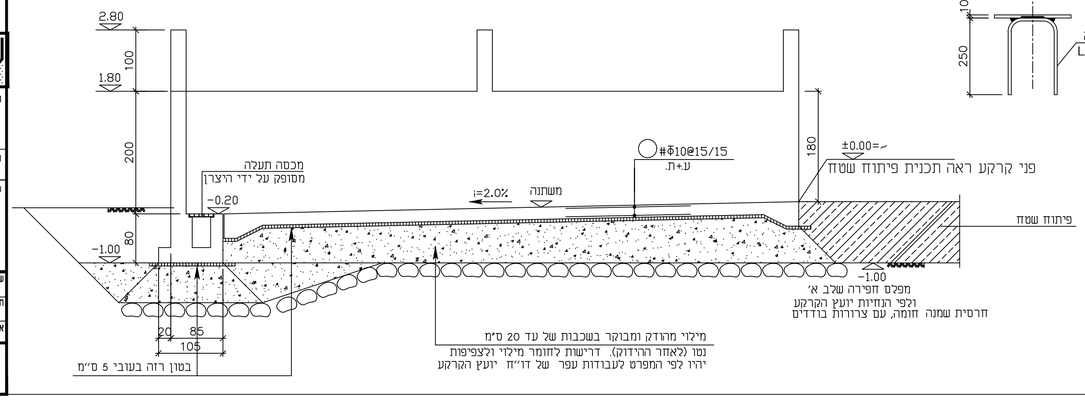

פרט תפר יציקה בריצפה
קנ"מ 1:10

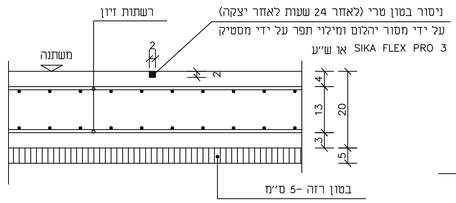

פרט תפר התפשטות בקירות תומכים
קנ"מ 1:10

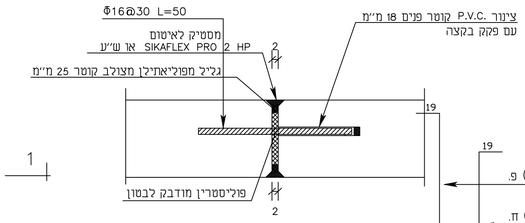

אנ"מ 1:10

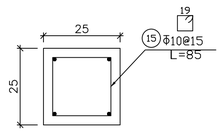

פרט זוויתן מבוטן
קנ"מ 1:10 (מידות במ"מ)

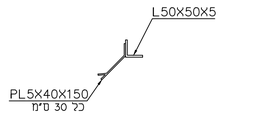

פרט פלטה מבוטנת
קנ"מ 1:10 (מידות במ"מ)

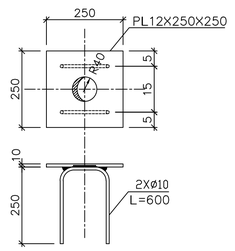

חתך 5-5
קנ"מ 1:10

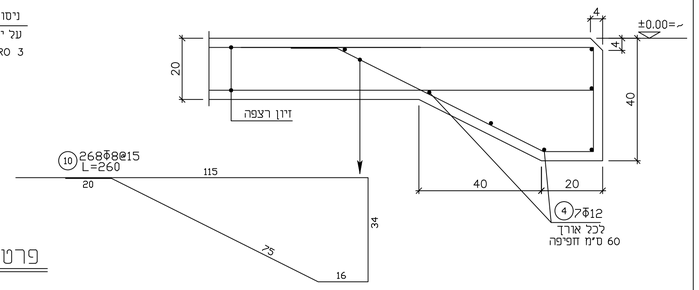

קנ"מ 1:25
פרוט הזיון ל- 1.0 מ' אורך בלבד

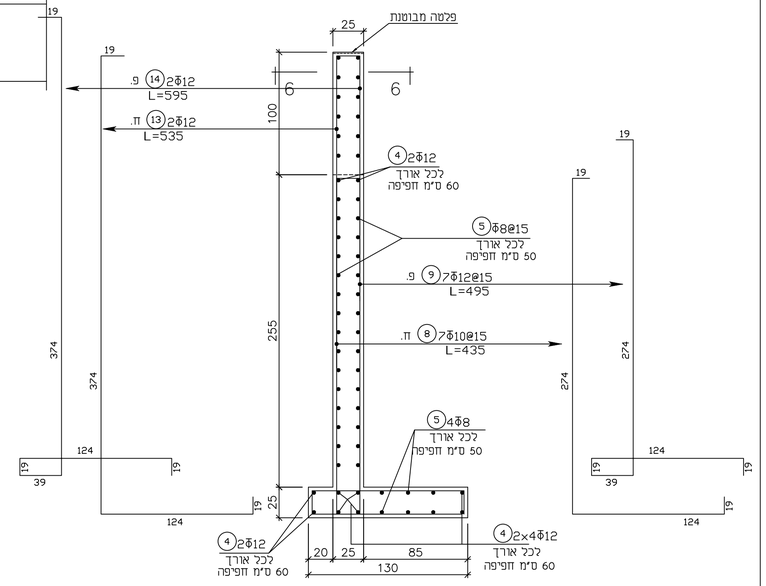

חתך לקיר תומך 3-3
קנ"מ 1:25
פרוט הזיון ל- 1.0 מ' אורך בלבד

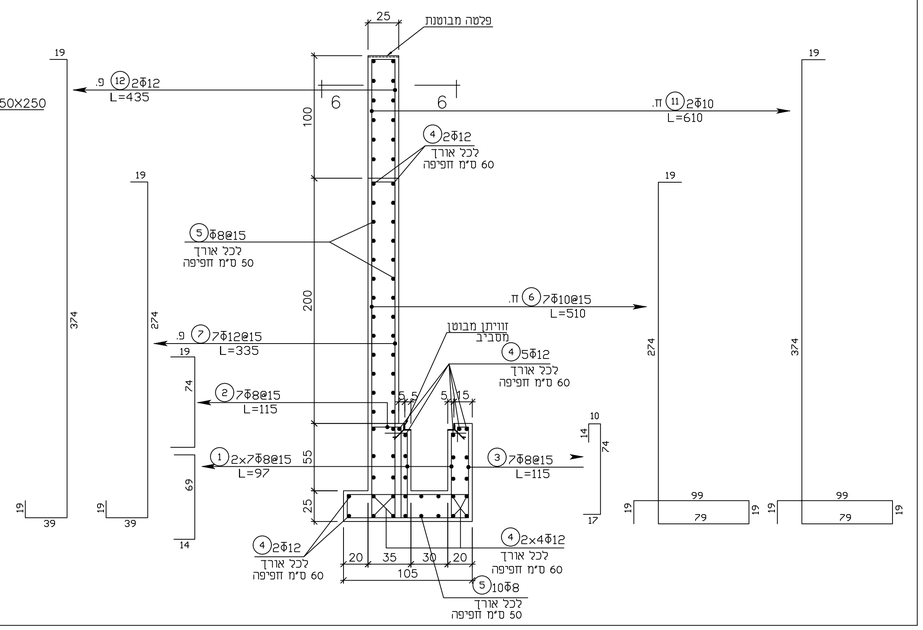

שינוי מס'	מתאריך	תאור השינוי	שרטט	אישר

המבצע אחראי לבדיקת המידות ולהתאמתן במקום .
עליו להודיע למתכנן על כל טעות או אי-התאמה .
אין לקבוע מידות על ידי מדידה בשרטוט .
אין לעשות כל שמוש בתכנית זו או בדעיונות
הכלולים בה ללא אשור בכתב מאת המתכנן.

ת.ל.מ מהנדסים (ג.ש) בע"מ
רח' הרוזמה 2 נתיב כרמל מיקוד: 39032 ת.ד. 2065 מיקוד: 39120 טל: 04-8509595 פקס: 04-8509596

הפקה:
מט"ש נחל עירון

הכן עבור :
החברה הכלכלית- מנשה

שם הפרויקט:
מט"ש עירון
מתקן קומפוסטציה

התוכנית:
מתקן קומפוסטציה
תא אחסון בוצע סחוטה
תכנית, חתכים ופרטים

שרטט:	קנה מידה:		קובץ:		
נסכיה	1:50				
תכנן: נסכיה	1:25				
אישר: פניקס	1:10				
עבודה מס': 2173-5	תכנית מס': CO-020	שינוי מס':	תאריך: 07.2024		

לעיון	לאישור	למכרז	לביצוע
○	○	●	○