תפוצה		
מס' עדכון	הפץ ל-	תאריך
0	למכרז	10.01.24

גשר שרות
קנ"מ 1:25

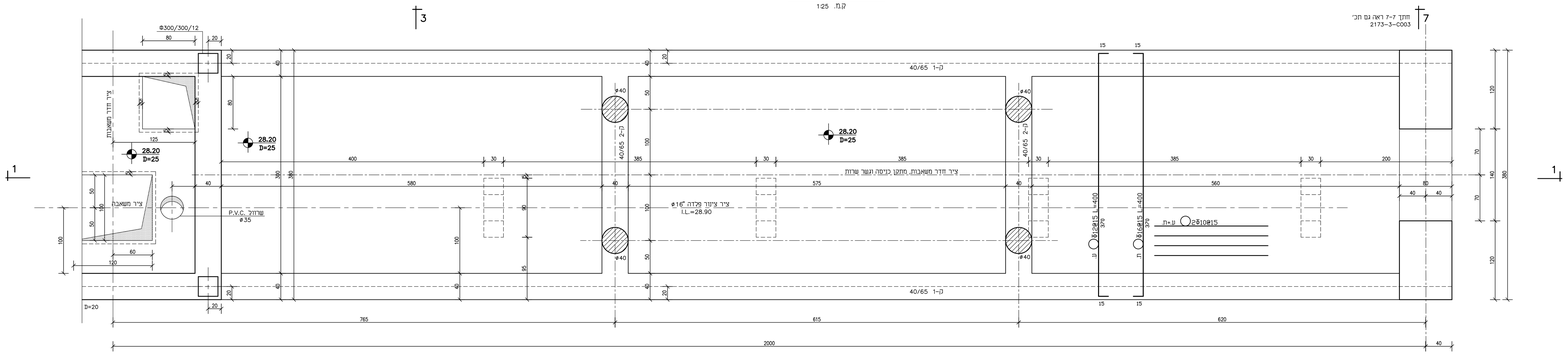

חתך 1-1
קנ"מ 1:25

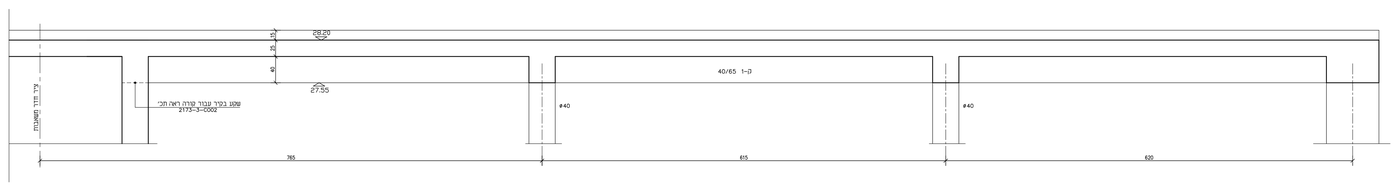

קורה ק-1 (x2)

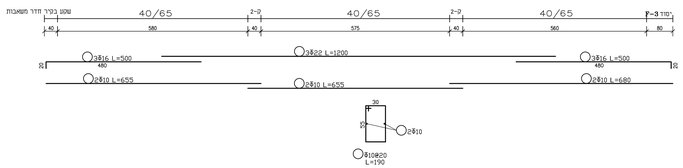

חתך 3-3
קנ"מ 1:25

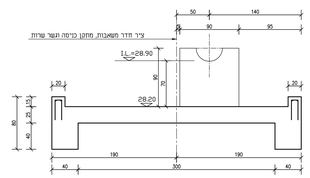

פרט תמיכה לצינור ø16" (x4)
קנ"מ 1:25

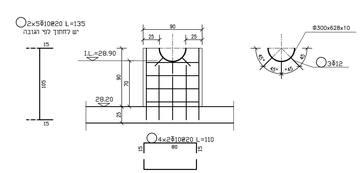

קורה ק-2 (x2)

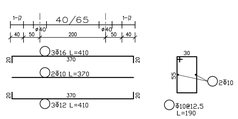

פרט עמוד (x4)
קנ"מ 1:25

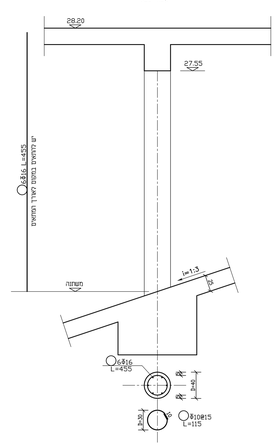

חתך 7-7
קנ"מ 1:25

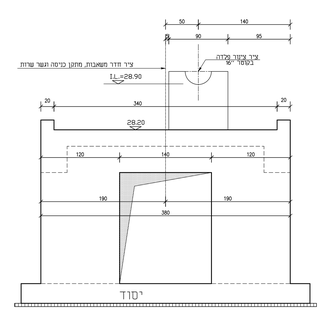

הערות:

1. סוג הבטון ב-40 עם תוספת קשרפר ואטימות לפי פרט המיוחד
2. יש לקרוא עם תכנית מכוזמקיה

שינוי	מהות	תאור השינוי	שרטט	אושר

המבצע אחראי לבדיקת המידות ולהתאמתן במקום.
עליו לתדיע למתכנן על כל סטיה או אי-התאמה.
אין לבצוע מידות על ידי מדידה בשרטוט.
אין לשנות כל שינוי בתכנית זו אא ברשותו
הגלומים בה ללא אשור בכתב מאת המתכנן.

ת.ל.מ תכנון כימוקאות ומים **מהנדסים בע"מ**
רח' החשמל 2 פרדס כרמל מיקוד 3063 ת.ד. 3063 מיקוד 39120 טל. 04-6509994 פקס 04-6509995

רמת:
מסייש נחל עירון

תכן עבור:
החברה הכלכלית מנשה

שם הפרויקט:
מאגר חורום

תחזת שאיבה להחזרת שפכים לסמ"ש
גשר שרות ומשאבה בסון
תכנית, חתכים, פרטים, ברזל

FILE: 2173-3-C004		קנה מידה: 1:50 / 1:25	שרטט: מירי
עבודה מס': 2173-3	תכנית מס': C004	תאריך: 01.24	תכנן: מיקום
			אישר: מיקום

לעיון	לאישור	למכרז	לביצוע
		0 10.01.24	

עדיל ועזרין 90.3/130

2Dwkfolders\2173-3\2173-3\מסייש נחל עירון-מאגר חורום\מסייש נחל עירון-C004.dwg, 15/01/2024 10:47:33