מס' עדכון	תוכן ה	תאריך
0	הוכרז	15.01.24

תוכנית מתקן הרמה במפלס 32.20

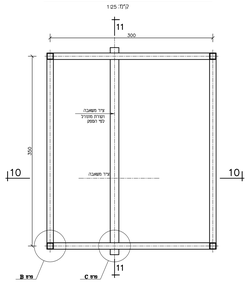

תוכנית מתקן הרמה במפלס 28.20

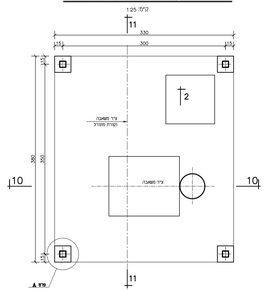

חתך 11-11

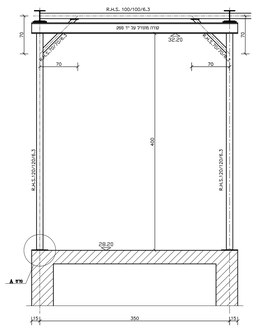

חתך 10-10

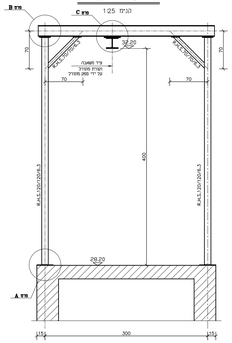

תוכנית משטח לצינורות בקוטר 16" ו-40"

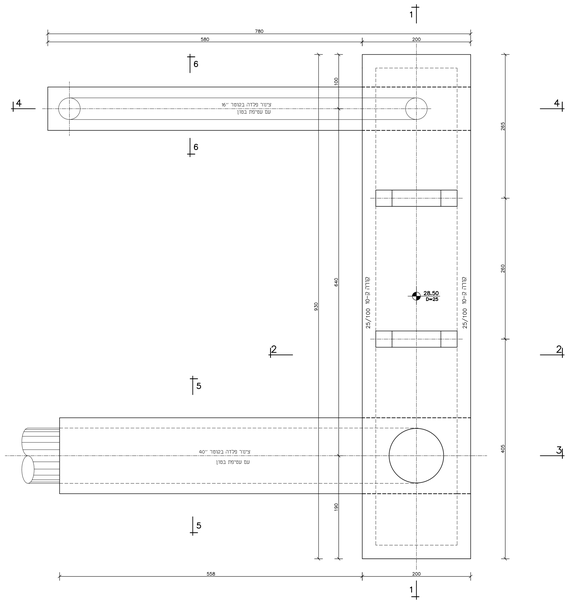

חתך 1-1

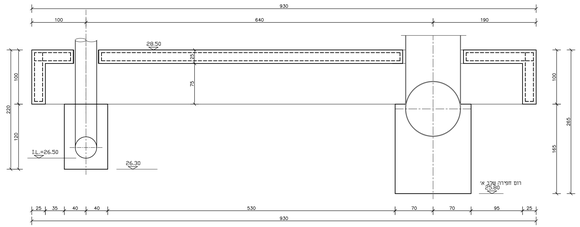

חתך 2-2

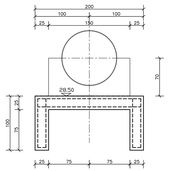

תוכנית עטיפת בטון לצינור בקוטר 16".

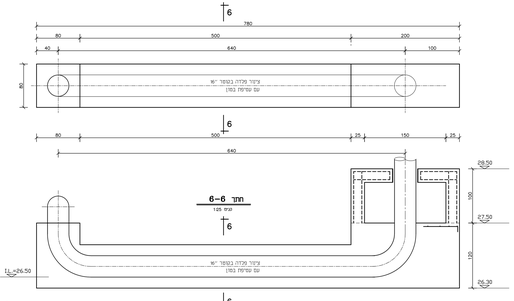

חתך 6-6

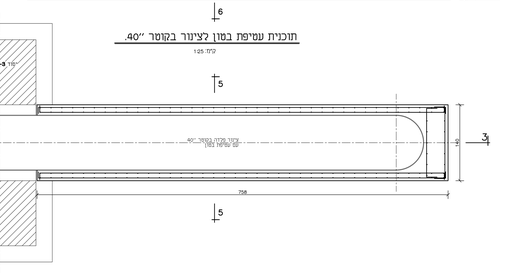

תוכנית עטיפת בטון לצינור בקוטר 40".

חתך 5-5

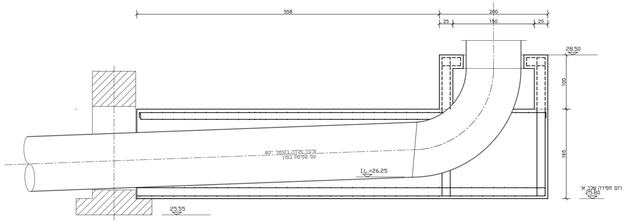

חתך 5-5

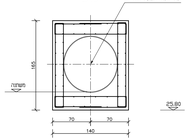

חתך 6-6

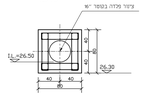

הרשות לביצוע עבודות בטון יצוק באתר:

1. בטון ב-30
2. בראש ומכיל זו עם תוכניות *2173-3-C005* ותוכנית מסומכיה ותשמר.

הרשות כלליות לביצוע עבודות מפלדה מעולות:

1. סוג הפלדה לקונסטרוקציה הנשאית מפרופיל R.H.S. יהיה: St 42) Fe 430 לפי ת"י 1225.
2. עובי הריתוך יהיה עוה עובי דופן הפרופיל הדק.
3. חיבורי האלמנטים המרכיבים את הקונסטרוקציית יבוצעו בריתוך מלא לפי התכנון, וראשת ותחתית המעמדים.
4. מרחי החיבור ומעמדות החיבור של הקונסטרוקציה יהיו כמדדים בתכנית. בחידה ואין פרידה, על הקבלן לקבל אישור למרחי החיבור ומעמדות החיבור שרא מציג.
5. סוג הברגים לקונסטרוקציה יהיה בהיים בדרגת חוזק 5.8 לפי 4A-350 לפי ת"י 1225.
הברגים, האומים והדיסקיות יהיו עם צפי קדמיים בשוביר
8 מיקרון.
6. בהשפעת לאחור במפרש הכללי מעיף 1504 מחדש בזאת, שקונסטרוקציית הפלדה ומחי החיבור יצוקבנו בשמחתם בסבילה באבץ חם לפי ת"י 918.
קוביר עליפי האבץ יהיה 85 מיקרון.
7. יש לבדוק עסוק הפלדה יהיה מסוג המתאים לעלבון:
בכל מקרה לפני הוספת הפלדה על הקבלן לקבלה מסמך דוגמאות מהפלדה בביצוע ובלבון ניתנון כדי לבדוק את איכות הפרבלבון.
8. בקרת איכות הבלבון תעשה לפי ת"י 918
9. ריתוך קונסטרוקציה מעולבנת יעשה באלקטרודה מתאימה כמדדים בסעיף 1504. תיקון האבץ בריתוכים יעשה ע"י ריקי הרימוכים בהדשות פלדה ובלבון באבץ על ידיעקר בשוד שבבות בשוביר 500 מיקרון.
10. תוכנית מתקן הרמה ראה תכ' סכמטיקה ב-432.
11. על הקבלן לוודא תוכנית DRAWING SHOP הכוללת שימות הרכבה באתר לאחר בדיקת מצב קיים של קונסטרוקציית מבנים יצוק.

שרטט	מס.	מתאריך	תאור השרטוט	שרטט	אישר

המבנים אחוזי הבדיקות והתאמתן בתחום עניין מדידים נמתמכו על כל מעמד אי-ודאמה.
אין לבצע מידות על ידי מדידה בשרטוט
אין לעשות כל שימוש בתכנית זו אי ברישומה
הנלמדים בה מלא שאר בכתב ואת המתכנן.

ת.ל.מ מהנדסים (נ. ש). בע"מ

רח. הרקמה 2, ת.ד. 12, מיקוד 34330, ת.ד. 2064, מיקוד 34100, טל. 04-8609606, 525 04-8609606

רשות

מתייש נחל עירון

רצון עבור

חטבה כלכלית -מנשה

עם הפרוייקט

מתקנים:

מאגר חורום

תחנת שאיבה לחזרה שפדים לספיים מנגנית משחזה בטון ובעשיות בטון לצינורות בקוטר "16 ו-"40.מדרים,תחכים,מדרים,ניון, מתקן הרמה,תכנית,תחכים,מדרים.

מס' שרטוט	2173-3-C005	גרסה	
מס' עדכון		מס'	
מס' עדכון		מס'	
קנה מידה	1:50	תאריך	01.24
שרטט מס.	C005	תכנית מס.	2173-3
גבוה מס.			

לעיון	לאישור	למכרז	לביצוע
			15.01.24

125/88

P:\Publishers\2173\2173-3\DWG\Ach_Yarok\2173-3-C005.dwg, 5/01/2024 14:46:44