

משקל גשר 18/3
8 מתמרים משטח בטון
8 בסיסים
תנוזה פרטים וזתכים טיפוסיים

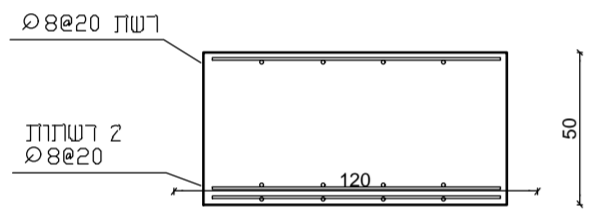

פרט א'
קנ"מ: 1:25

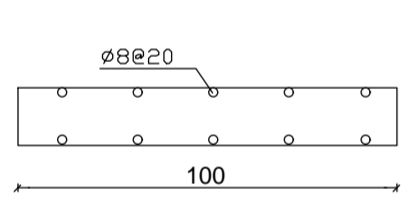

פרט ג' - קורה
קנ"מ: 1:20

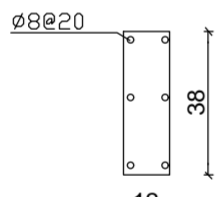

פרט ב' - קורה
קנ"מ: 1:20

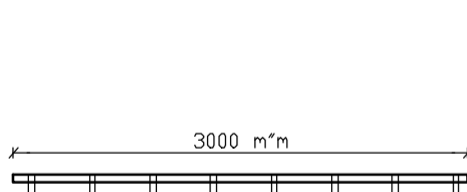

פרט ד'
זוית עם ונסות
קנ"מ: 1:50

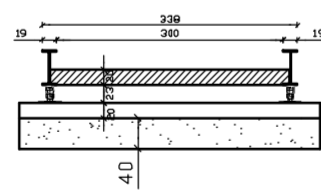

ונסה - 200/40/5
קנ"מ: 1:20

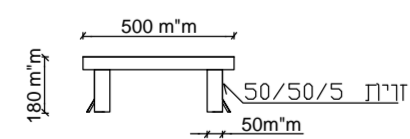

זוית 50/50/5
קנ"מ: 1:20

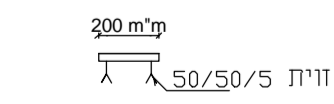

זוית 50/50/5
קנ"מ: 1:20

פרט ו'
קנ"מ: 1:25

פרט ה'
קנ"מ: 1:25

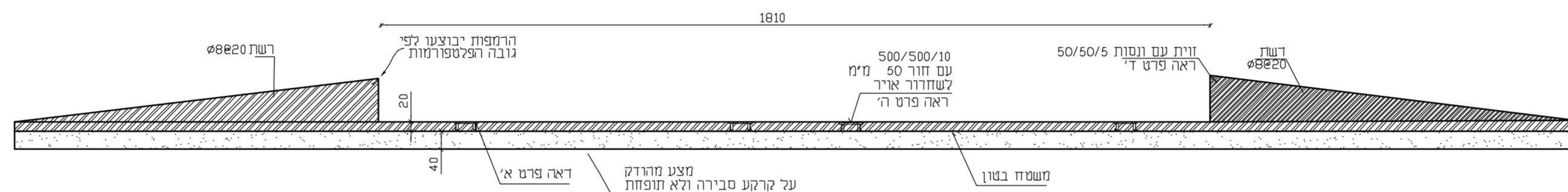

היטל פנים
קנ"מ: 1:100

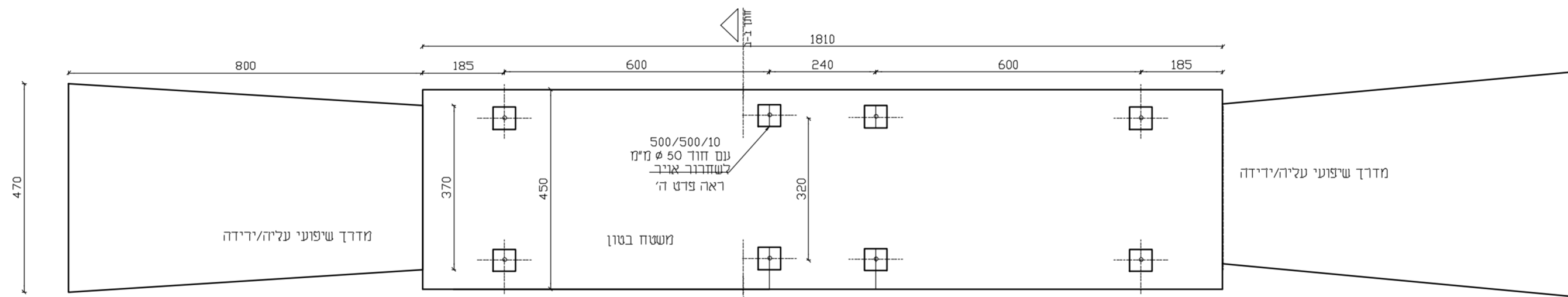

היטל על
קנ"מ: 1:100

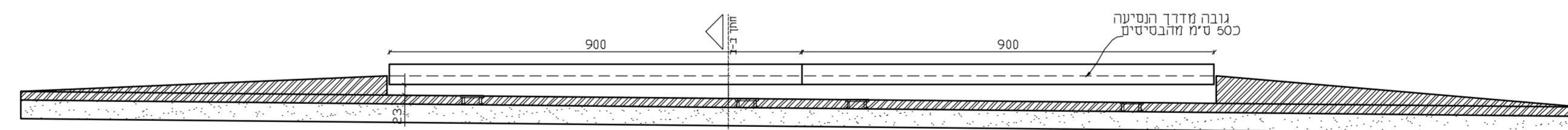

חתך פלטפורמות כללי
קנ"מ: 1:20

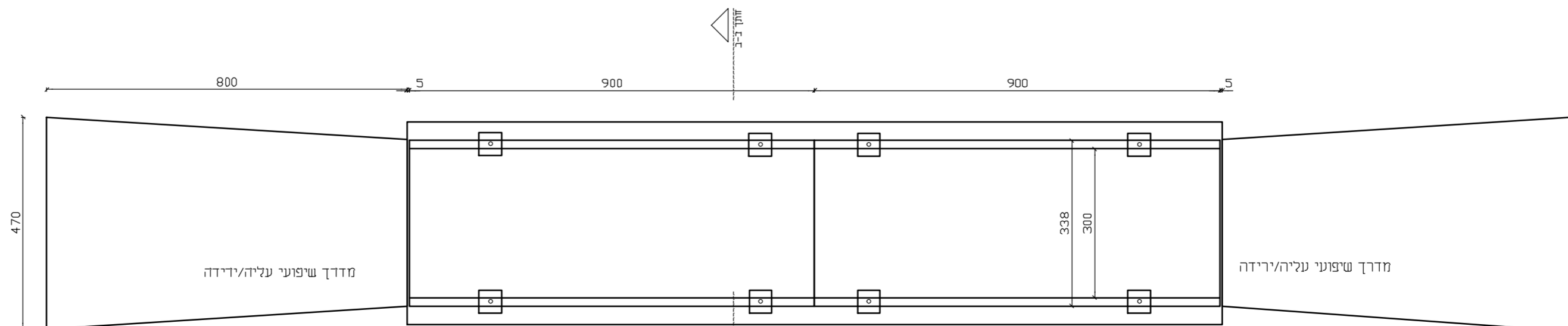

שרטוט כללי עם מידות
קנ"מ: 1:100

הערות:

- על הלקוח לקבל אישור של מהנדס קרקע ומרדס בנין, לביצוע העבודה בשטח.
- את הרמפות יש לבצע לאחר שהפלטפורמות מונחות על המתמרים והמשקל מפולס.
- הבסיסים נושאים עומס כ-20 טון. בעומס עבודה ובעומס קיצוני - 30 טון.

מס'	תאריך	חתימה
-----	-------	-------

הערות ושינויים

המבצע אחראי לבדיקת המידות ולהתאמתן במקום. במקרה של טעות או אי התאמה עליך להודיע מיד למתכנן.

שם הפרויקט:

**טרמינל אשפה
במחצית עירון
מועצה אזורית מנשה**

שם הנכיון:

**מאזני גשר (שקילה) "עיליים"
תנוזה פרטים וזתכים טיפוסיים**

1	לעיון	לאישור	למכרז	לביצוע	מהדורה
---	-------	--------	-------	--------	--------

מספר גיביון:	220
ק.מ.:	כמסומן
תאריך עדכון:	31.08.23
שם הקובץ:	Terminal Iron\Drawings\200\220-02

הוכן ע"י: מוא"ז מנשה, חכ"ל מנשה

Y.A. maof מעטף
Turning environmental challenges into resources

ש.ח.מ. 6081666
ד.ד. 518 ש.ח.מ. ישרא"ל
ד.ד. 03-7758823
פ.נ. 04-8408413
E-MAIL: MAL@YAMAOF.CO.L

ח.י.פ. 9
ד.ד. 03-7758823
פ.נ. 04-8408413
E-MAIL: office@yamaof.co.il