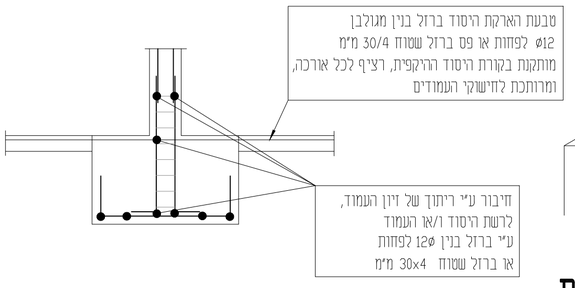

פרט הארקה ביסוד פלטה

ללא קנ"מ

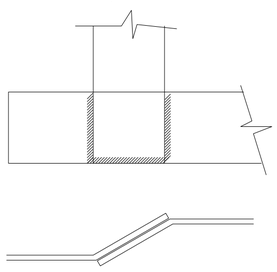

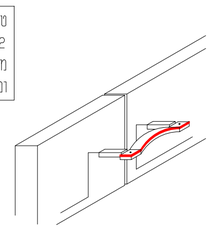

פרט תפר התפשטות

ללא קנ"מ

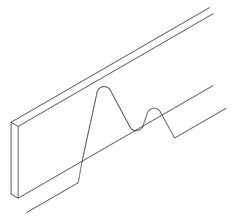

פרט חיזוק טבעת הגישור

ללא קנ"מ

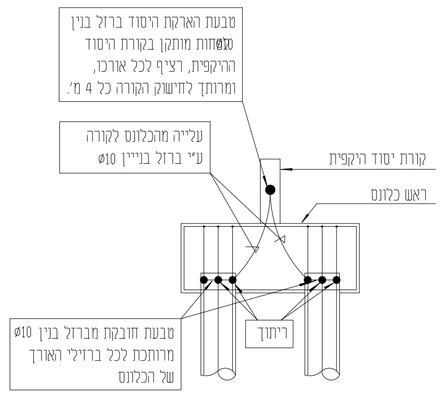

פרט ראש כלונסאות עקרוני

ללא קנ"מ

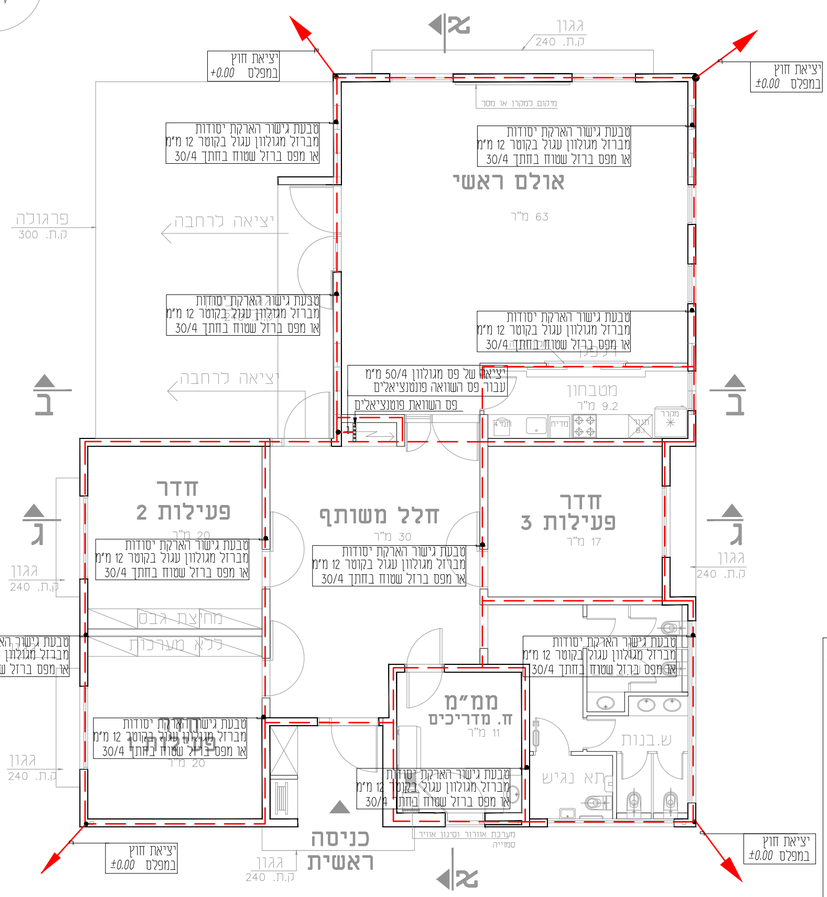

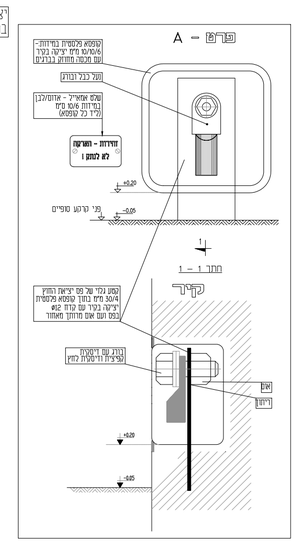

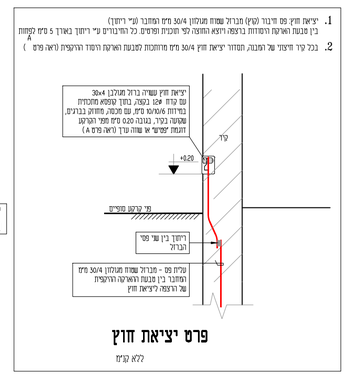

פרט ציאת חוץ

ללא קנ"מ

פרט הבטחת רציפות חשמלית

ללא קנ"מ

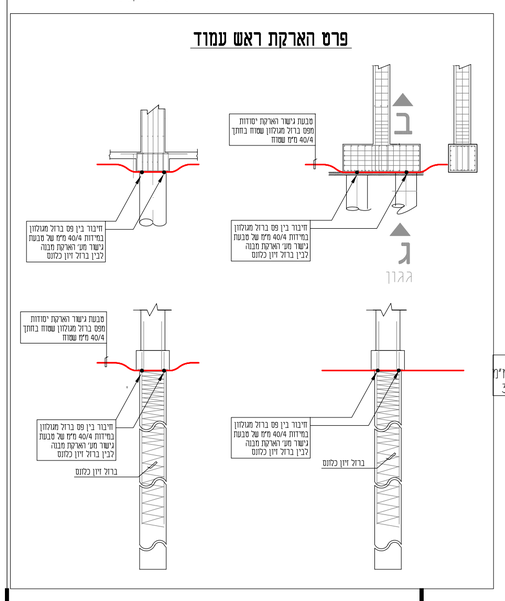

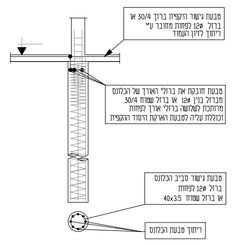

פרט כלונס

ללא קנ"מ

הערות :

1. **מבטאת הארקת היסוד ההיקפית**

   פס ברזל בנין 30/4 או ברזל בנין 12ø רציף לכל אורכו. המפגשים מחוברים ע"י ריתוך חשמלי באורך 5 סמ"מ.

2. **ציאת חוץ**

   פס ברזל מגולבן 30/4 באורך 2/3 מ', בגובה מפי הקרקע.

3. **ראש קלכנס**

   מבטאת חובקת את ברזלי האורך, מברזל בניין 12ø או 30/4 שטוח, ומרותכת לשלשה ברזלי ארך לקמות

4. **רשתות זיון הרצפה**

   ירותך אחת לשניה ב -: 2 ברזלים לקמות. רשתות הזיון של הרצפה ירותקו למבטאת הארקת היסוד ההקפית

   ראש לחוציית האגים כל 4 מ':

5. **חוק החשמל**

   מערכת הארקת היסוד תבוצע כנדרש בחוק.

עידכון מס'	תאור העידכון	תאריך	חתימה

סלימאן וישאחי-מהנדסים ויועצים בע"מ
הנדסת חשמל ובקרה
תכנון, יעוץ, פיקוח
רח' דרך החרשת 8 ת.ד 425 עכו 2451710
04-9913446
INFO@SW-ENG.CO.IL
Sleiman Weishahi 04-991 3746

מכון התקנים הישראלי

הוכן עבור:
מוא"ז מנשה

הפרויקט:
מועדון גן שמואל

נושא השרטוט:
תכנית הארקת יסודות ופרטי הארקה

שם הקובץ: File name:
J:\34\3488\תוכניות עבודה\dwg\3488-2מועדון גן שמואל.dwg
Ver. 29.09.2022

	תכנן	שרטט	ביקר	אישר	קנה מידה	מספר השרטוט
שם	זינב ד.	זינב ד.	סלימאן ו.	סלימאן ו.	1:50	2
חתימה	זינב ד.	זינב ד.	Solaiman Weishahi	Solaiman Weishahi		מספר הפרויקט: 3488
תאריך	29.09.22	29.09.22	29.09.22	29.09.22		

☐ לעיון ☐ לאישור ☑ למכרז ☐ לביצוע

zenab.d Sep 29, 2022 - 1:20pm
J:\34\3488\תוכניות עבודה\dwg\3488-2מועדון גן שמואל.dwg