אין למדוד מהתכנית!
הקבלן אחראי למידות!
בכל מקרה של סתירה או אי הבנה
יש לפנות למתכנן.
המתכנן הנו הבעלים הבלעדיים של
תכנית זו וההרעיונות הגלומים בה
ואין להשתמש בה בלא רשותו.

צפון

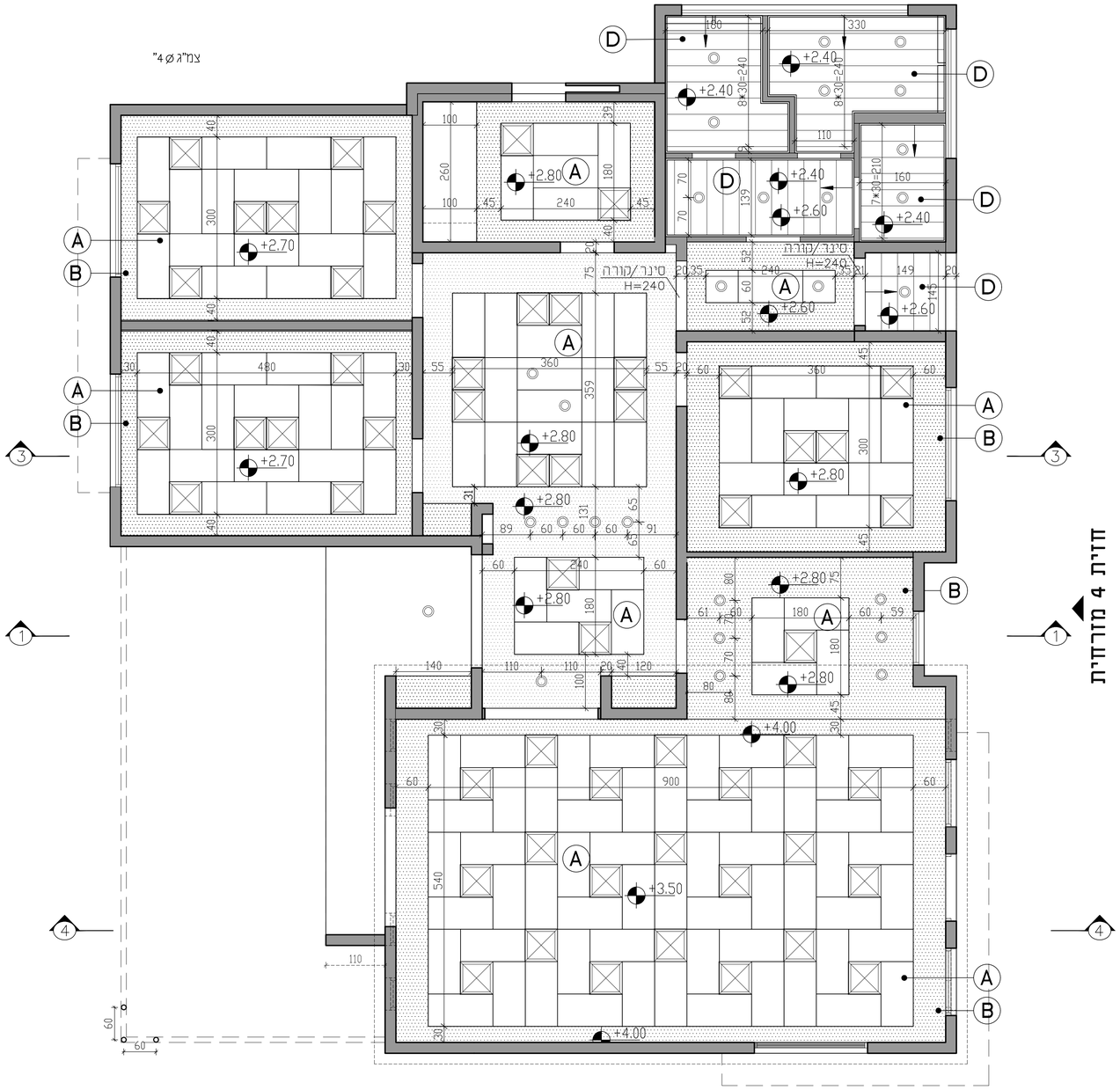

הערות :

1. ביצוע התקרות לפי פרטים בתכנית

כיוון התזזית הנחת המשטח

מקרא:

סימון	סוג התקרה	תיאור
A	תקרה אריחי אקוסטיים 60×120	תקרת אריחי "צמר עץ" 60,000 מ"מ כדוגמת "יבוכים סונקס"
B	חגורת גבס	חגורת גבס אטום בעובי 12 מ"מ מחוברת גבס מערכת תליה עשייה"עמדיק" וניצבים מפח מגולבן. כולל מזרוני "צמר סלעים" 2" מעל תקרה.
D	תקרה פח אטום	תקרה מאש פח אטומים , בעובי 50 מ"מ ריווח כך פאנל טב 30 מ"מ
E	חגורת פסי פח מחורים	חגורת פסי פח מבדד ממורר, בעובי 50 מ"מ ריווח כך פאנל טב-30-50 מ"מ כולל בידוד בצמר סלעים 3 אינצ'
F	סינר גבס \ קורה יורדת	סינר גבס מעל ארון שרות. \ קורה יורדת יורד מתקרה עד לגובה +2.10 מפני רצפה
G	גוף תאורה שקוע- מרובע	ג"מ מרובע משולב בחגורת פסים בריווח 30 מ"מ
	גוף תאורה גאודל 60×60 מ"מ	ג"מ שקוע בחגורה גאודל 60×60 מ"מ (משולב בחגורת אריחים) כפי יועץ חשמל
H	גוף תאורה עגול שקוע/ בודק	ג"מ עגול בהגרים שנים משולב בחגורת אקוסטית. ג"מ עגול בהגרים שנים מותקן עד בחגורת בטון

06.09.22	למכרז
17.08.22	לביצוע

4	למכרז	יועצים	06.09.22
3	לעיון	יועצים	17.08.22
2	לעיון	גבי	21.07.22
1	לעיון	גבי	18.07.22
מס	שינוי	תפוצה	תאריך

הפרויקט :

מועדון נוער משמרות

המקום	משמרות
המזמין	מועצה אזורית מנשה
תכנון הנדסי	
ק.מ.	שרטט: בדק
	קסנייה: מגן גבריאל
שם התכנית	**תכנית תקרה אקוסטית**
מספר הפרויקט	21-764
מספר תכנית	02-10

יובתים
גבי מגן-גידי כרמון
משרד אדריכלים
יובתים בע"מ (1993)
תכנון ופיקוח אדריכלי

רח' החרושת 48 ת.ד. 252
כרמיאל, מיקוד 20100
טל. 04-9886919, 04-9889128
פקס. 04-9883867
נייד גבי: 050-4246897
נייד גידי: 050-4851717
דואל גבי:
gabi-yubateam@bezeqint.net
דואל גידי:
gidi-yubateam@bezeqint.net
אתר אינטרנט:
www.yubateam.com