

אין למדוד מהתכנית!
הקבלן אחראי למידות!
בכל מקרה של סתירה או אי הבנה
יש לפנות למתכנן.
המתכנן הנו הבעלים הבלעדיים של
תכנית זו והרעיונות הגלומים בה
ואין להשתמש בה כלא רשותו.

צפון

מקרא :

- קיר בטון
- קיר בלוק
- קיר גבס

| | | |
|------------|---------|----------|
| קבלו+מזמין | למכרז | 23.04.23 |
| קבלו+מזמין | למכרז | 02.10.22 |
| יועצים | עדכונים | 16.08.22 |
| יועצים | לאישור | 04.08.22 |
| גבי | לאישור | 21.07.22 |
| גבי | לעיון | 11.07.22 |
| תפוצה | שני | מט |

| | | |
|----------|--------|-------|
| 23.04.23 | למכרז | לאשור |
| | לביצוע | לעיון |

הפרויקט :

מועדון נוער משמרות

| | |
|--------------|-------------------|
| המקום | משמרות |
| המזמין | מועצה אזורית מנשה |
| תכנון הנדסי | ק.מ. |
| ק.מ. | שרטט |
| 1:50 | קסניה |
| שם התכנית | חזתים 1-2 |
| מספר הפרויקט | 21-764 |
| מספר תכנית | 02-03 |

יובתים
גבי מגן - גידי נדמון
משרד אדריכלים

רח' החרושת 48 ת.ד. 252
כרמאל, מוקד 20100
טל. 04-9886919, 04-9889128
פקס. 04-9883867
נייד גבי: 050-4246897
נייד גידי: 050-4851717

דואר גבי:
gabi-yubateam@bezeqint.net
דואר גידי:
gidi-yubateam@bezeqint.net
אתר אינטרנט:
www.yubateam.com

יובתים
תכנון ועיצוב אדריכלי
(1993) בע"מ

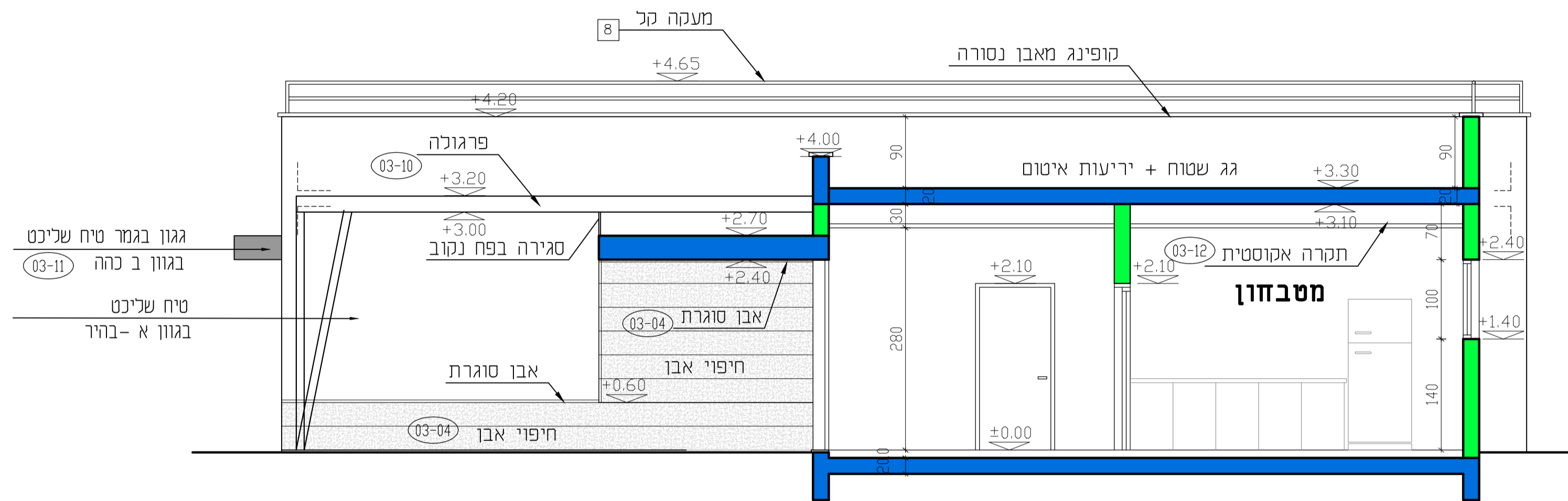

חזתך 1-1

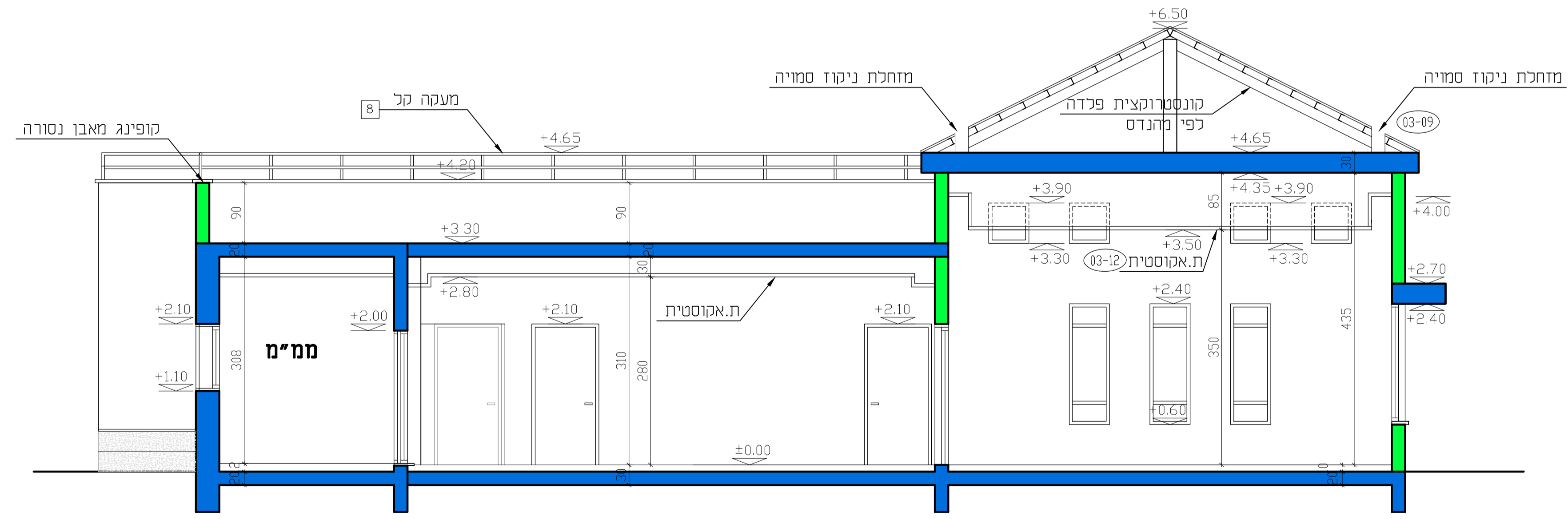

חזתך 2-2

*הערה:
קונסטרוקציית הפלדה
לפי תוכנית מתכנתת הקונסטרוקציה