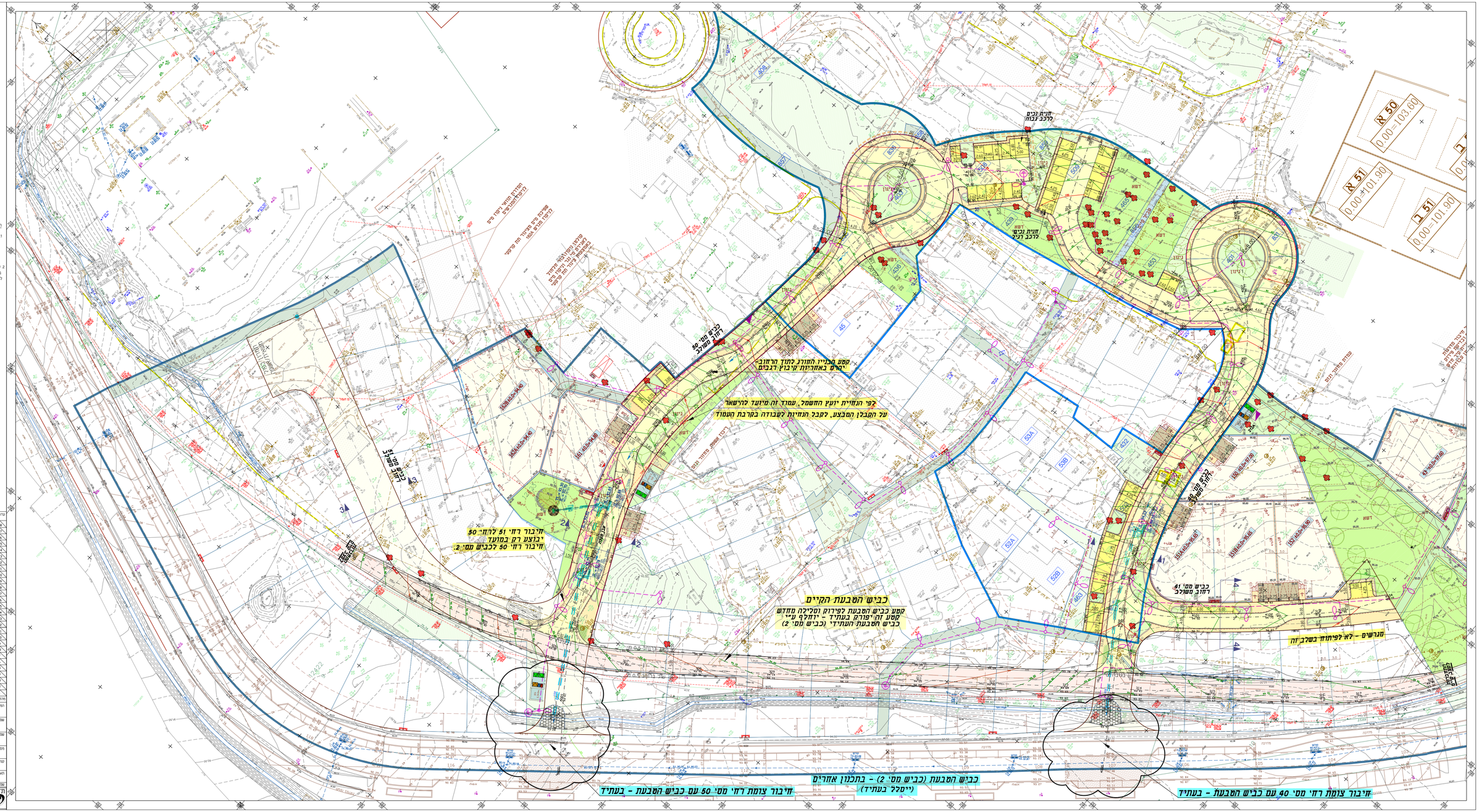
R 50
0.00=103.60
R 51
0.00=101.90
D 51
0.00=101.90
חיבור צומת רחי מס' 40 עם כביש השבעת - בעתיד
חיבור צומת רחי מס' 50 עם כביש השבעת - בעתיד
כביש השבעת (כביש מס' 2) - בתכנון אחרים
(ייסקל בעתיד)
חיבור רחי מס' 51 לרחי 50
יבוצע רק במועד
חיבור רחי 50 לכביש מס' 2.
כביש השבעת הקיים
קטע כביש השבעת לפירוק וסלילה מחדש
קטע זה יפורק בעתיד - יחלף ע"י
כביש השבעת התתיר (כביש מס' 2)
קטע מכביש החורג לתוך הרחוב
ירדים באחריות קיבוץ רבבים
לפי הנחיית יועץ החשמל, עמוד זה מיועד להישאר
על הקבלן המבצע, לקבל הנחיות לעבודה בקרבת העמוד
מגרשים - לא לפיתוח בשלב זה
כביש מס' 41
רחוב משולב
כביש מס' 50
רחוב משולב
כביש מס' 40
רחוב משולב
כביש מס' 51
רחוב משולב
תוכנית מס' 351-0633974
תוכנית מס' 351-0633974
תוכנית מס' 351-0633974