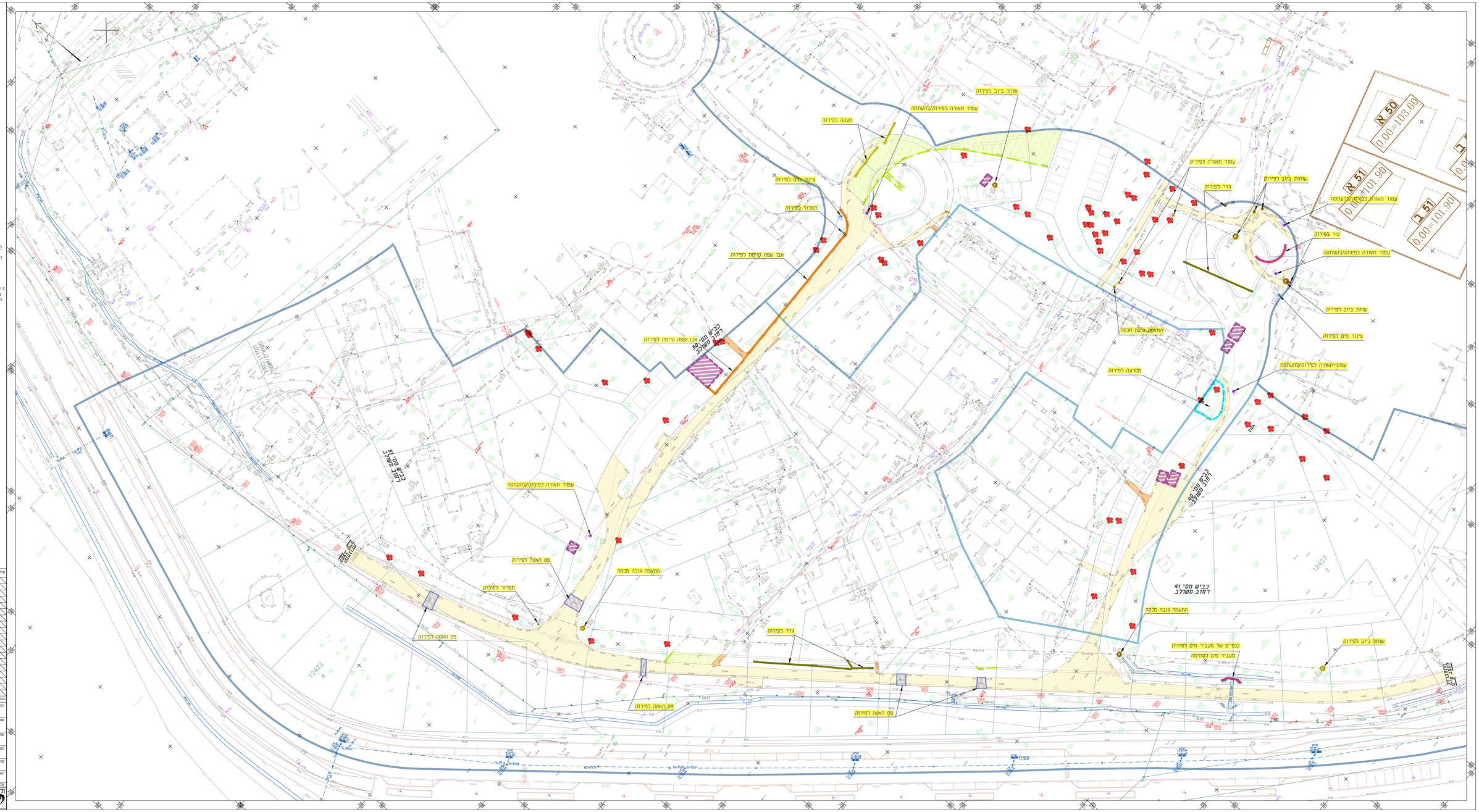

הערות:

1. הרקע מתבסס תכנית זו: מדידה שהתבצעה מחודדי מבנון בתאריך 15/10/2020.
מודגש, כי תכנון הרחובות מס' 40 , 50 , 41 , 51 והכבשים הנייים, הוכן על רקע מדידה קודמת, משנת 2018.

2. על הוכבלן לסמוך את קטע כבש הפגנות בין חוברים מס-נכ. חוץ כדי שמירת האפשרות לחשוות כי רכב, כדגות אמבולנסים לאורכו, בכל זמן

מקרא

- מעבה בטון מים לפירוק
- קיר מים לפירוק
- גדר קיימת לפירוק
- מסלעה לפירוק
- אבן שפה קיימת לפירוק
- דרך אפר לפירוק
- מבנה מים לפירוק
- פס האטה לפירוק
- כבש מים לפירוק
- שביר מים לפירוק
- עץ לשמור
- עץ לעקירה

עדכונים	