דיסקינד-רוזנטל
הנדסה ויעוץ בע"מ
רחוב שערי תורה 17
ת.ד. 16173 ירושלים
טל : 02-6420948, פקס 6420950
E MAIL : HANDASA@017.NET.IL

נתונים הידרואלים :

צריכת מים מינימלית	2	מק"ש
צריכת מים מקסימלית	15	מק"ש
צריכת מים לכיבוי אש	30	מק"ש
צריכת מים להידרנטים	30	מק"ש

רשימת אביזרים

מס	תאור אביזר	קוטר	יח
1.	מד מים(תוצרת ורד (יסופק ע"י התאגיד)	3"	1
1א	מד מים(תוצרת ורד (יסופק ע"י התאגיד)	1.5"	1
2.	מסנן קו אלכסוני פאוגן כולל אוגנים נגדיים	3"	1
3.	שסתום אל חוזר כולל אוגנים נגדיים	2"	1
4.	מנוף מ"ז צר אטמה רכה, מפופה אפוקסי, כדבות נגלגל הפנלה ידני כולל אוגנים נגדיים	3"	2
5.	מעביר קוסף עם ציפוי מגם פיים	3"-4"	2
5א	מעביר קוסף עם ציפוי מגם פיים	1.5"-2"	2
6.	ציוד מדה עם ציפוי בפח פיים ופפה חיצונית מ"ז	4"	2
7.	ד מבוקן מעביר	2"-4	1
8.	קעת 90 מבוקנת, לריתוך	2"	2
9.	אוגן ואוגן עיור	4"	
10.	שסתום אוור בולל ברז כדורי	2"	1
12.	מדח אל"ם	3"	1
13.	ברז ביבי אש (בדיקה)	3"	1
14.	בוקה בפח לעיגון 20 ס"מ מכל צד		2
15.	ברז כדור חוצרת "עוביב" אל שדע, עם הברגה מ/ז	2"	2
16.	ברז ביבי אש	3"	1
17	מקטין לחץ	3"	1
18	מקטין לחץ	1 1/2"	1

הערות:

1. כל ציוורות תת קרקעיים יש לבצע עם ציפוי בפח פיים ופפפה חיצונית מ"ז ובפח דחוס.
2. כל ציוורות ואביזרים על קרקעיים יש לצבוע בצבעה חיצונית 2 שכבות יסוד
3. שכבת צבע אפוקסי כחול
4. כל אטמים מרובים לוחות קרינגרים
5. כל הכרזות מתוכיות ובמסמכים בלבד.
6. כל אביזרים מאוגנים לפי תקן אט
7. מדות רשת 500X500 מ"מ
8. הגשה תבוצע ע"י ריתוכ ופל חשבונו

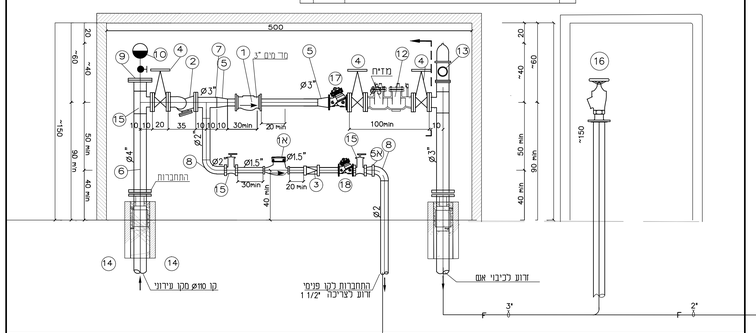
500
מד מים 1"
מזיזן
100min
30min
20 min
30min
20 min
40 min
50 min
90 min
40 min
150
150
מד מים
מד מים
מד מים