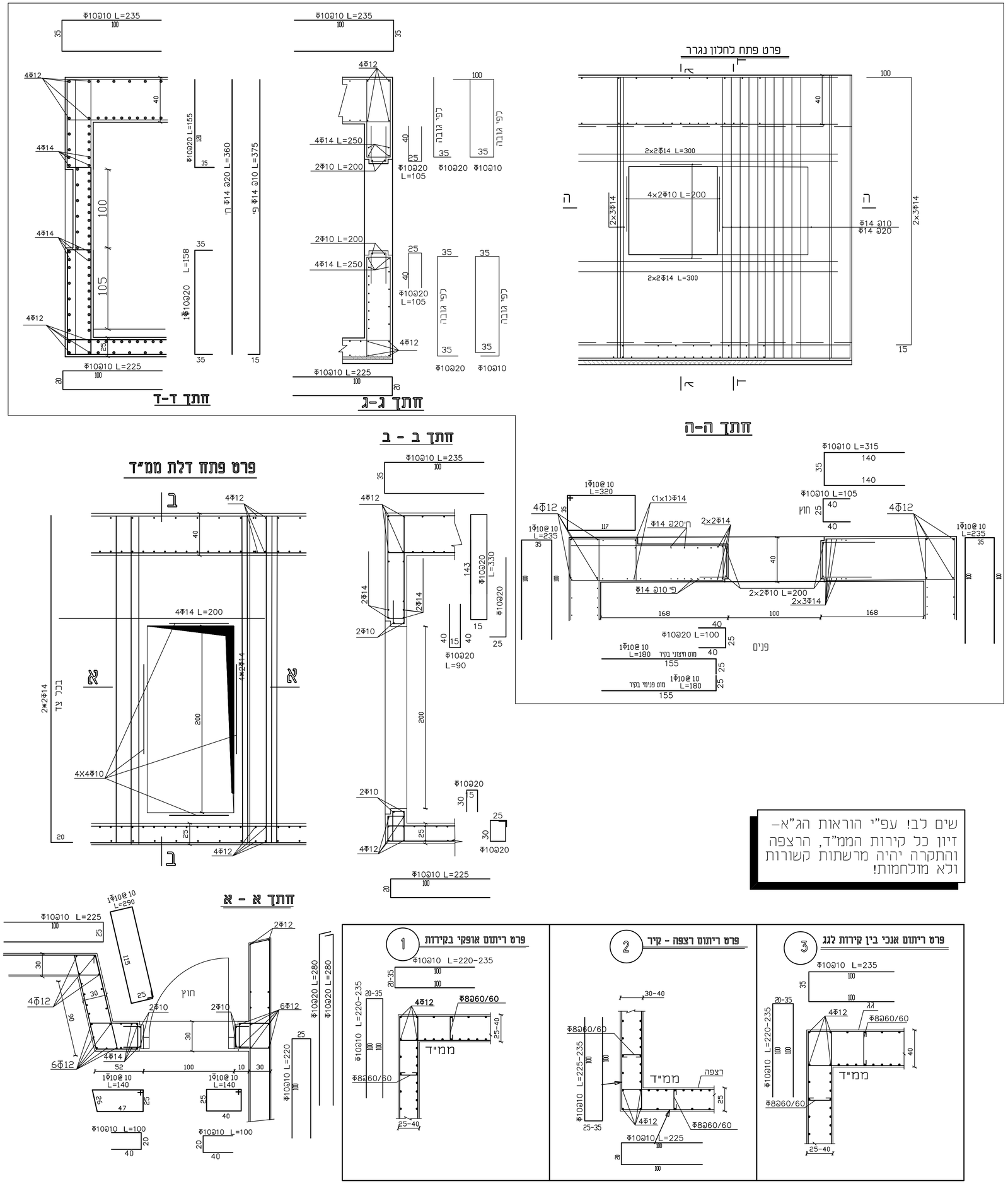

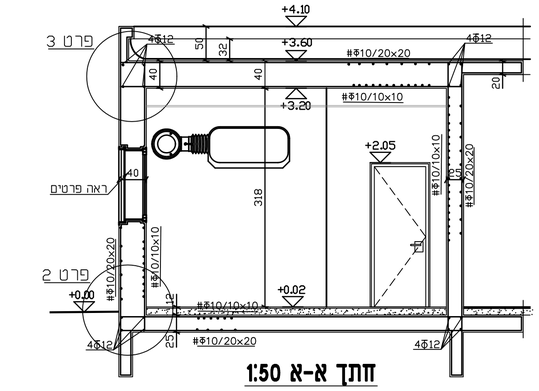

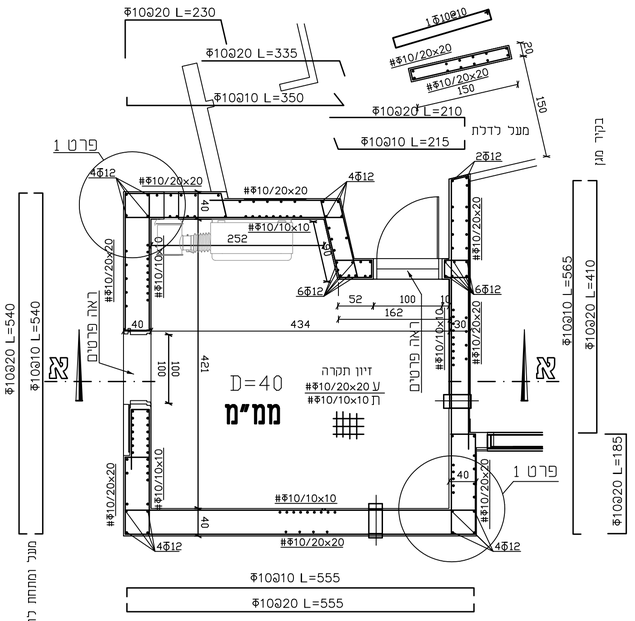

שים לב! עפ"י הוראות הג"א- דיון כל קירות הממ"ד, הרצפה והתקרה יהיה מרשתות קשורות ולא מולחמות!

לעיון	לאישור	למכרז	לביצוע
עדכון			16-11-21
עדכון			21-10-21
עדכון			22-8-21

1) סימון המבנה ע"י מודד מוסמך
2) יש ליקרוא תכ' זו בצמוד לתכ' אדר'.
3) יש להזמין מעבדה מאושרת לבדיקת הבטונים..
4) הקבלן אחראי על ביקורת המידות והתאמתן.
5) יש להודיע למהנדס 25 ש' לפני היציקה
6) חגורות מעל פתחים בקירות חיצוניים 20/20 אלא אם סומן אחרת, זיון 4Φ8 + חישוקים Φ8@20
7) חגורות מעל פתחים בקירות פנימיים 10/20 זיון 2Φ8 חישוקים Φ8@20
8) חגורות מתחת לפתחים בקיר חיצוני 20/10 זיון 2Φ8 חישוקים Φ8@20
9) צמ"ג וביוב לפי אדר'
10) חורים ושקעים לחשמל ואינסטלציה לפי תוכ' יועצי חשמל ואנסט'
11) יש לבצע איטום ע"י יריעות איטום תקניות משוכללות כולל רולקה והגבהה של 15 ס"מ ע"ג הקירות בחדרי מקלחת ושירותים

בטון ב - 30
דרגת חשיפה 3

מקרא עמודים

- עמוד ממשיך
- עמוד מפסיק
- עמוד שתול

בניין: **גן ילדים מצפה אילן**

תוכנית: פרטי ממ"מ

מס' עבודה	קנ"מ
ק - 7	1:50 - 1:20

שרטט	תאריך
	22.6.2021

אברהם שבתאי
מהנדס בנין
זכרון יעקב רח' המייסדים 29
טל. פקס 04-6397280